

Sonemesterskap 11. februar 2017

Lyngen/Karnes IL

Skigruppa



Lyngen/Karnes IL
Skigruppa



▶ BAMSERENN
KLOKKEN 11:00

▶ SONEMESTERSKAP
INDIVIDUELL START
KLOKKEN 12:00

▶ SONEMESTERSKAP
SPRINT STAFETT
CA KLOKKEN 13:30

Lyngen/Karnes IL skigruppa har gleden av å invitere til sonemesterskap på Lyngseidet (Eidebakken) den 11. februar 2017. Rennet har vanlig klasseinndeling fra 8 år til og med veteran, og arrangeres i klassisk stil. Start kl. 1200. Vi arrangeres også et bamsereenn i forkant av rennet med start kl. 11:00 med valgfri stilart. I tillegg blir det arrangert en sprint stafett. For de som kommer litt sent (ferge?) til bamsereennet stiller fortløpende til start helt til startere sier stopp :)

Påmelding kan gjøres i www.minidrett.no med link: <https://minidrett.nif.no/> eller direkte fra Troms skikrets sine sider. Etterpåmelding kan i nødsfall gjøres før start i sekretariatet.

Startkontingenten er på kr. 100 for barn, kr. 115 for junior og kr. 130 for senior. For sprintstafetten er den pr. lag på kr. 200,- (9-16 år), kr. 230,- (17-20 år) og kr. 260,- for senior. For bamsereenn er den på kr. 50. Innbetaling kan gjøres til konto 47850717458 (husk å spesifiser klubb og navn). Betales ved oppmøte eller vi sender regning.

Parkering ved TK-bygget og rundt arenaen. Dusjemuligheter i Lyngenhallen som ligger rett over riksveien.

Dato	Klokkeslett	Aktivitet	Sted
Lørdag 11. februar	10:00	Rennkontor åpner	Skytterhuset ved siden av stadion.
Lørdag 11. februar	11:00	Bamsereenn opp til 7 år	Eidebakken skistadion
Lørdag 11. februar	12:00	Start sonemesterskap individuell start. Klassisk.	Eidebakken skistadion
Lørdag 11. februar	Ca kl 13:30	Start sonemesterskap stafett. Klassisk.	Eidebakken skistadion
Lørdag 11. februar	Ca kl 14:30	Premieutdeling	Skytterhuset
Rennleder:	Trond Arne Hoe (91363488)		
Rennsekretærer:	Kathrine Hoe / Inger Helene Isaksen (90606125 / 90805337)		
Løypesjef:	Tom Jarle Isaksen (41541317)		
Tidtagersjef:	Haldor Inge Samuelsen (90730440)		
Jury:	Rennleder, tidtagersjef, løypesjef		

Individuell start klassisk stil:

1 km: J/G 8-10 år
2 km: J/G 11-12 år
3 km: J/G 13 og 14 år
5 km (3+2 km): J/G 15/16, K17/18, M vet, K vet.
10 km (3x3 km): K 19/20, K sen, M sen, M 19/20, M18, M 17

2-manns sprintstafett klassisk stil:

Mix gutter og jenter 8-10 år 2 etapper hver på ca 400m - Jenter 11-12 år 2 etapper hver på ca 600 m
Gutter 11-12 år 2 etapper hver på ca 600 m - Jenter 13-16 år 2 etapper hver på ca 1000 m
Gutter 13-16 år 2 etapper hver på ca 1000 m - Kvinner junior/senior/veteran 2 etapper hver på ca 1000 m
Menn junior/senior/veteran 2 etapper hver på ca 1000 m

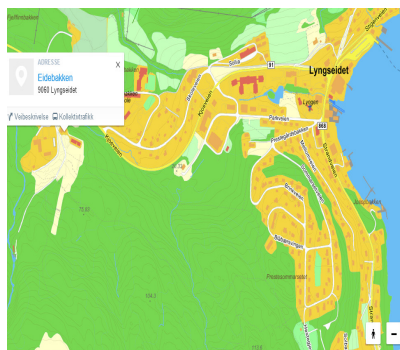

Bjørklids ferjerederi AS

LERØY

SpareBank 1
NORD-NORGE