



RENNINNBYDELSE

Kretsrenn LANGRENN

Storlømyra skistadion

30. Desember 2016

Klassisk teknikk



Statkraft

Bardu IL-ski har gleden av å innby til kretsrenn på Storløyra skistadion den 30. Desember 2016. Skirennene arrangeres i klassisk stil.

Rennet har vanlig klasseinndeling fra og med 11 år til og med senior. Aldersklassene 8-10 år fra egen sone (Midt Troms) kan delta.

RENNPROGRAM

Lørdag 5. Des	Kl.09.00 - rennslutt	Rennkontor åpent på Storløyra skistadion	Klubbhuset Storløyra
	Kl 11.00	Start konkurranse, individuelt	Skistadion Storløyra
	Kl 1100-1500	Muligheter for omklodning og dusj	Barduhallen

KLASSER og PÅMELDING

Påmelding skjer gjennom www.minidrett.no eller ved å klikke på rennet i terminlista. Påmeldingsfrist er 27.12.2016 kl 23.59

Startkontingent individuelt:

Jenter/Gutter 8- 16 år:	kr. 100,-
Juniorer 17 - 20 år:	kr. 115,-
Seniorer:	kr. 130,-
Brikkeleie	kr. 25,-

Etterpåmelding dobbel startkontingent. Sendes på mail til tidtakeransvarlig; leifgams@online.no

Løypelengder, klassisk individuelt, lørdag:

- 1 km J/G 8-10 år
- 2km: J/G 11-12 år
- 3 km: J/G 13 og 14 år
- 5 km: J/G 15 og 16 år, K17/18 + K vet
- 10 km: K 19/20, K senior, M 17, M18 og M vet
- 15 km: M eldre jr/senior

Hvilke løypetraseer som velges tas en avgjørelse på nærmere løpet.

Kontingentlister blir lagt ut på Skigruppas hjemmeside (www.barduil-ski.no) etter løpet.

Lisens:

Løpere uten gyldig forsikring må løse engangslisens. For løpere 13 - 25 år koster engangslisensen kr 60,- per start. For løpere som er 26 år og eldre koster engangslisensen kr 150,- per start.

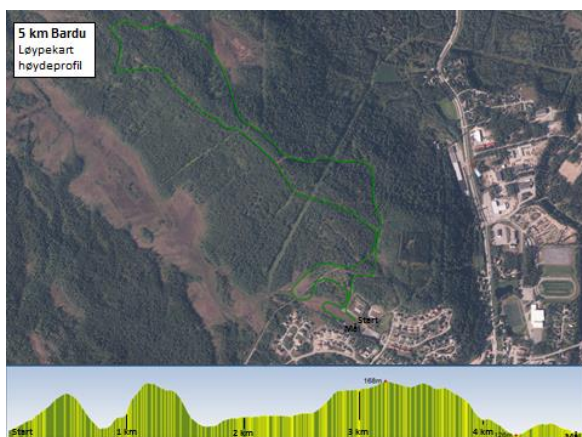
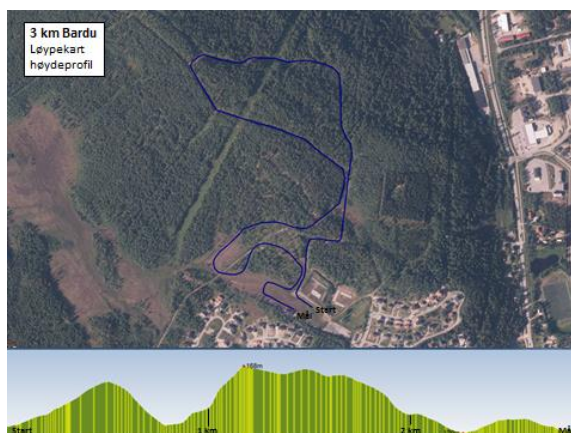

STARTLISTER/RESULTATLISTER/ SMØREBODER

Startlister blir lagt ut på skigruppas hjemmeside (barduil-ski.no) snarest etter trekning. Startlister deles også ut sammen med startnummer.

Resultatlister henges opp på klubbhuset og vil bli tilgjengelig på hjemmesiden etter løpet.

Arrangør har ingen smøreboder eller annet opplegg for smøring av ski å tilby.

PARKERING

Parkering ved Storløymyra skistadion.

Parkering ved Barduhallen, innkjøring ved Rema 1000.

GARDEROBER/DUSJ

Garderober / dusj i Barduhallen.

PREMIER

Premiering i henhold til fastlagt norm. Premieutdeling i Barduhallen ca. kl 1430. Ved justering av tidspunkt vil dette bli informert om av speaker på stadion.

KAFÉ

Det vil være enkel salg av mat og drikke i klubbhuset på Storløyra skistadion, samt saft ved målgang. Kafe i Barduhallen i forbindelse med premieutdeling.

ANDRE OPPLYSNINGER

Kontakt oss:

Leder skigruppa: Erlend Kroken	Mob: 97049039	
Rennleder: Ingvar Kristensen	Mob: 400 29 874	
Rennsekretær: Berit Cahro	Mob: 980 13 115	
Ansvarlig tidtaking: Leif K Gamst	Mob: 4889 6802	leifgams@online.no

**REMA
1000**



